



小金井市立東中学校

令和6年度 新入生保護者説明会

次 第

1. 校長あいさつ
2. 学校生活について
3. 給食費の取扱について
4. 食物アレルギーについて
5. 小金井市立中学校の特別支援教室について
6. 諸連絡
7. 東中学校PTAからのお知らせ
8. 質疑・応答



学校生活について①（教務部）

小学校と中学校ここが違います

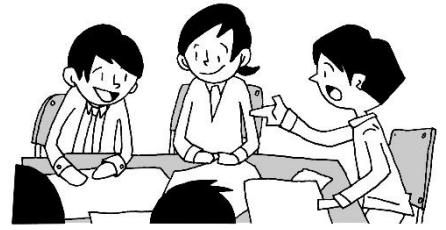

1. 【下校時刻】 小学校の時よりも遅い日が多くなります。

部活動の終了時刻は午後6時です。午後6時には校門を出ることになっています。部活動以外でも、委員会活動や行事の準備で遅くなることもあります。ご家庭で下校時刻を確認しておく
と安心です。

2. 【授業時間】 小学校の45分から50分に増えます。

最初のうちは長いと感じるかもしれません。1学期が終わるころには慣れてきます。体育館や音楽室、技術家庭科室、少人数（英語・数学）教室など、活動場所も様々なので休み時間中の教室移動も忙しいです。

3. 【担任制】 学級担任制から教科担任制へ。

中学校にも学級担任はいますが、教室で生徒と接するのは朝と帰りの学活、給食、清掃、担当教科の授業の時に限られます。教室の先生の机がありません。毎時間授業をする先生が替わるのは、みんなの目で生徒を見ていけるという利点があります。

4. 【先輩と後輩】 大人と子どもほどの違いもあります。

成長期の3年間に心身ともに大きく成長する中学生。入学すると、3年生は大人に見えることでしょう。3年生は「怖い先輩」というより「憧れの先輩」になれるように心がけています。1年生にとっては、委員会活動や学校行事、部活動などでの交流が大きな楽しみになります。

5. 大まかな年間行事予定

- ・ 運動会…6月
- ・ 合唱コンクール…10月
- ・ 作品展示発表会…3月
- ・ 定期考査…6月・9月・11月・2月（計4回）

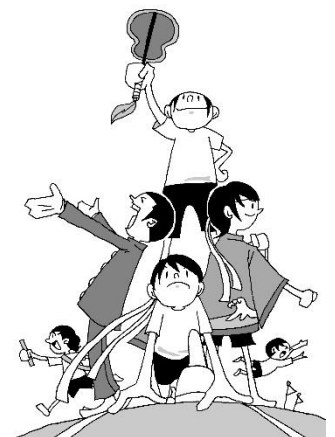

※他の行事の日程によっては変更になる場合があります。

※確定した年間行事予定については入学式の際に配布いたします。

学校生活について②（生活指導部）



生活指導の基本方針

中学生として、毎日の生活の中で次のような力（姿勢）を身につけてほしいと考えています。

- ◇ 一人一人が……自分で考え、判断し、積極的に行動・発言できる力（姿勢）
- ◇ 集団として……自分たちで考え、協力し（助け合い）、実行できる力（姿勢）
- ◇ 友達として……人の気持ちを考え、理解し、お互いに認め合える力（姿勢）

【服装について】

- 通学用の服装については、標準服を着用することになります。白のワイシャツ、ブラウス、ポロシャツを着用する。ワイシャツなどの下に着るシャツは外から見て目立たないものを着用する。ベストについては指定の白のもの、セーターについては白、紺、灰、黒色のVネック（ワンポイント程度は可）。
- 靴の指定は特にありませんが、運動靴（色の指定はありません。）または、通学用革靴を履きましょう。
- 頭髪については体育の授業や学校生活に適した頭髪にしてください。
- 通学かばんは、指定したものではありませんが、学校生活に適したものにしてください。
肩掛けかばん、手提げかばんでもかまいません。（リュックタイプを使用する生徒がほとんどです。）
- 水筒は持ってきてもかまいません。
- 上履きは体育館履きと兼用で、校内履きとして一足制です。

【持ち物・貴重品】

- 持ち物にはすべて記名してください。学習に必要なものは校内持ちこまないようお願いいたします。

【通学について】

- 始業は 8:30 ですが、8:25 までに着席して読書をするよう指導しています。ご協力をお願いいたします。

令和5年度 部活動

バスケットボール部（男、女）、サッカー部、
女子ソフトテニス部、バドミントン部、女子バレーボール部、
吹奏楽部、美術部、英語部、手話部

生活時程

予 鈴	8:25
朝読書	8:25 ~ 8:35
学 活	8:35 ~ 8:50
1 校時	8:50 ~ 9:40
2 校時	9:50 ~ 10:40
3 校時	10:50 ~ 11:40
4 校時	11:50 ~ 12:40
給 食	12:50 ~ 13:10
昼休み	13:10 ~ 13:25
予 鈴	13:25
5 校時	13:30 ~ 14:20
6 校時	14:30 ~ 15:20
学活・清掃	15:20 ~ 15:45
(水曜日)	(14:20~14:45)
下 校	16:00 (15:00)

◎ 諸連絡

1. 「学校指定品」の購入について

学校会場での出張販売は実施しておりません。
詳しくは、別封のパフレット等をお読みください。

2. 販売店一覧

- ☆ 標準服、体育着・ジャージー … 別封資料をご覧ください。
- ☆ 校内履き … タローズハウス 東町 4-7-11
電話 042-381-5355 営業時間 15:00~20:00
- ※ 水着・柔道着 … 詳しくは入学後の授業で説明します。



3. 新入生児童説明会

東中の生徒会役員が小学6年生を東中に招待して、説明を実施。
小学校の担任の先生が引率します

期 日 令和6年2月9日(金)

午後2時30分頃から(詳細は後日連絡します。)

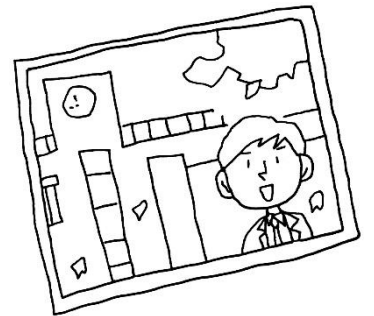

4. 入学式

小金井市教育委員会より通知があります。(就学通知書・はがき)

期 日 令和6年4月9日(火)

受付 9:00 ~ 9:20 … プリントで自分のクラスを確認します。

入学式 10:00 ~ 11:10 … 体育館でおこないます。

- ☆ 閉式後、学校行事予定、給食費やPTA会費の納入などについて連絡します。
- ☆ 当日、入学通知書を受付にご提出ください。保護者の方も上履きをご持参ください。

5. その他

- ・ 教科書は10日(水)に教室で配布します。
- ・ 授業で使用するノート類は事前に購入する必要はありません。授業で指示します。
- ・ 資料集・ワークブックなどの副教材費の徴収が5月下旬にあります。
今年は23,500円でした
- ・ 1年校外学習 約5,000円 2年移動教室 約30,000円 3年修学旅行 約63,000円

何か不明な点等ございましたら、副校長(伊東)まで、お問い合わせください。

小金井市立東中学校 TEL 042(383)1163